



Laboratorios de Docencia

Laboratorio de Física



Laboratorio de Química





Laboratorio Electrónica

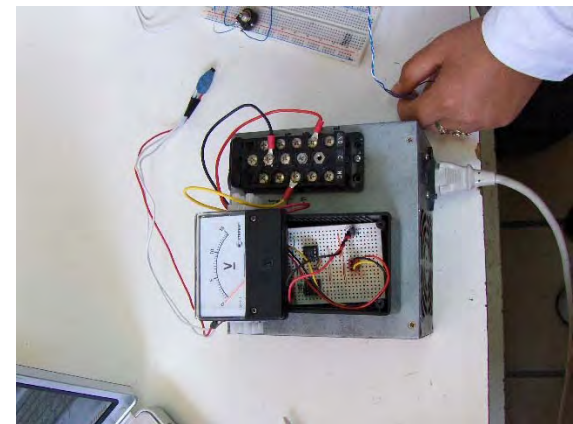
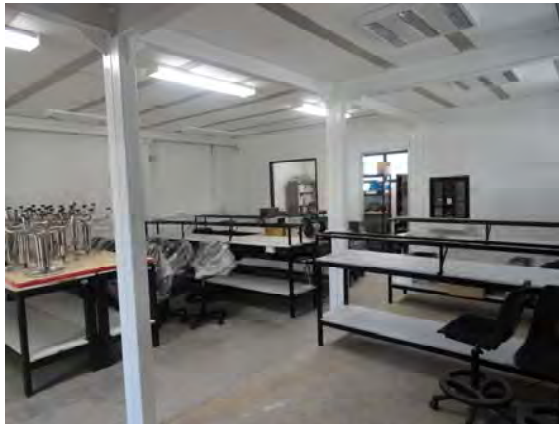



Laboratorios de Investigación

Laboratorio de Aplicaciones Médicas de la Impedancia Bioeléctrica



Laboratorio de Biofotoacústica





Laboratorio Biomagnetismo y Magnetobiología



Laboratorio de Dosimetría y Termoluminiscencia





Laboratorio de Esparcimiento Dinámico de la luz y síntesis coloidal



Laboratorio de Fluorecencia de Rayos X

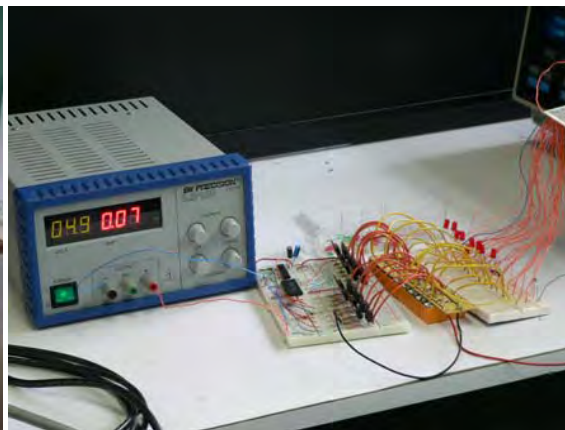



Laboratorio de Propiedades Mecánicas de Biomateriales



Laboratorio de Ultrasonido

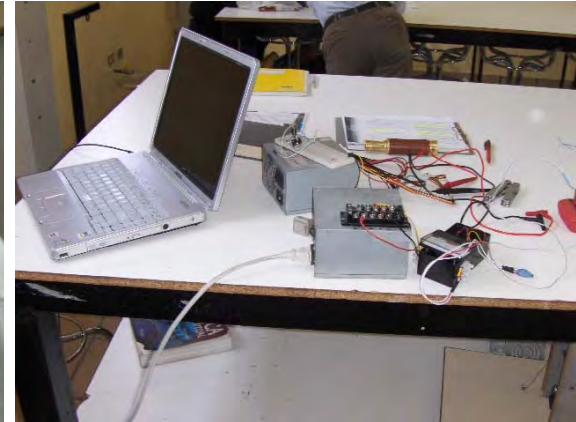
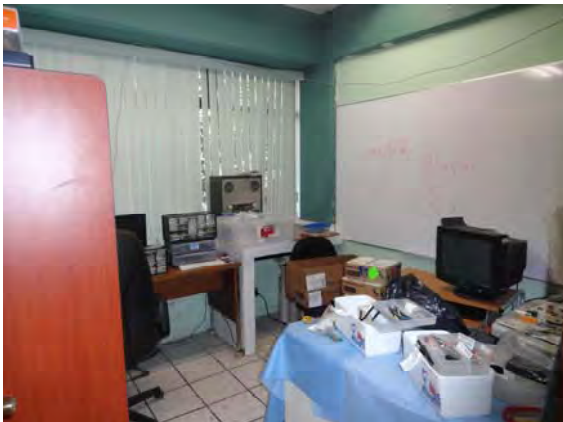



Laboratorio de Aplicaciones Cuánticas



Laboratorio de Altas Energías

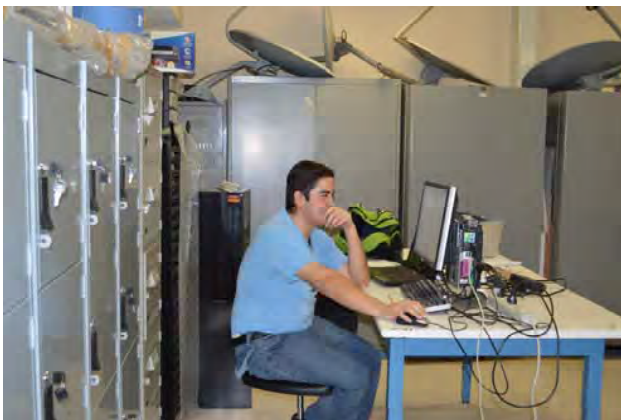



Taller Electro-Mecánico



Laboratorio de Análisis Instrumental

